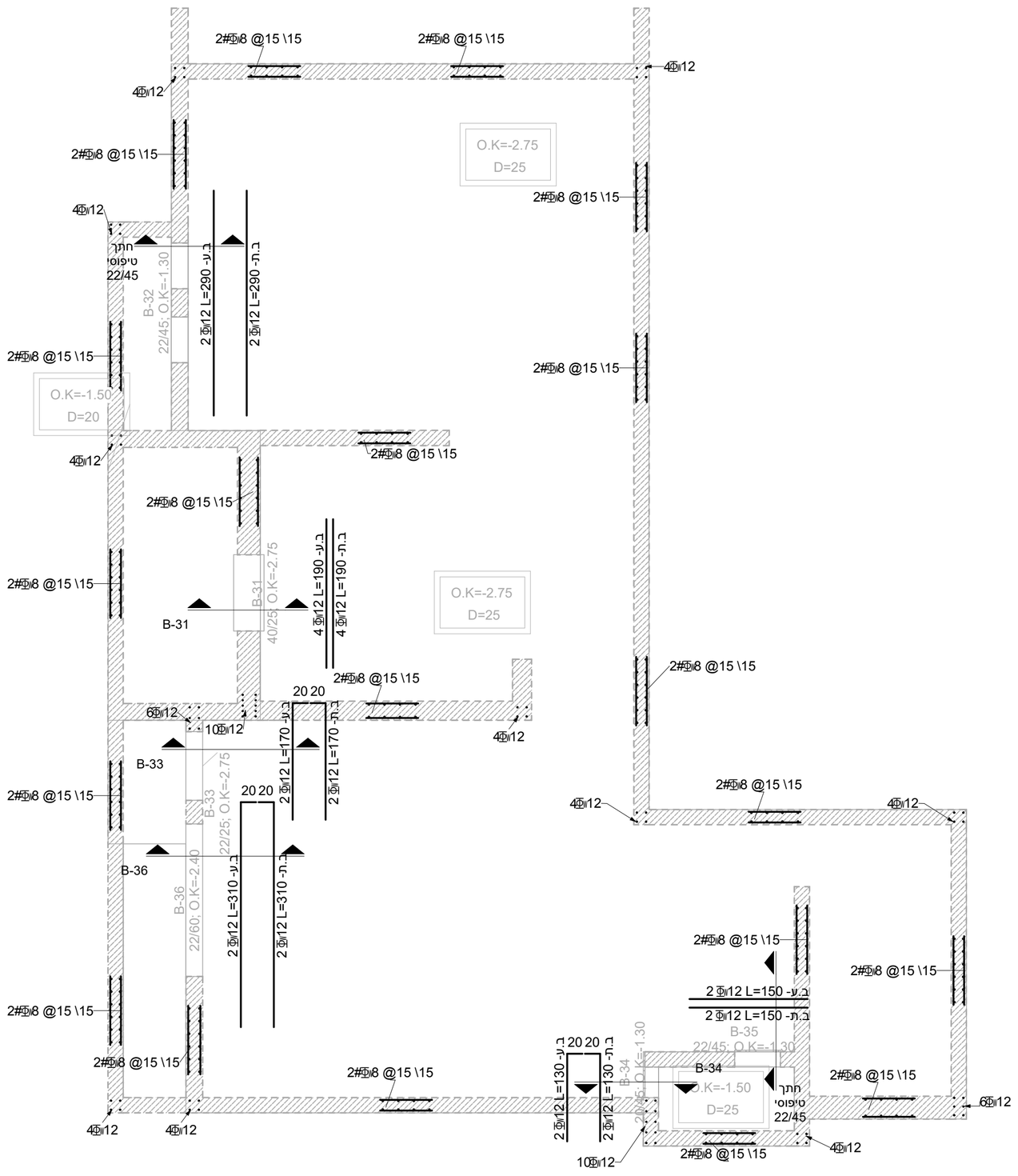
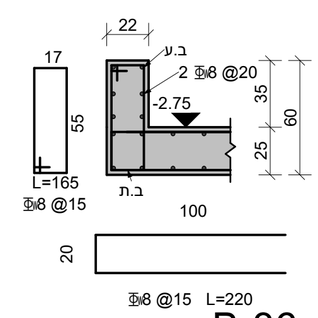


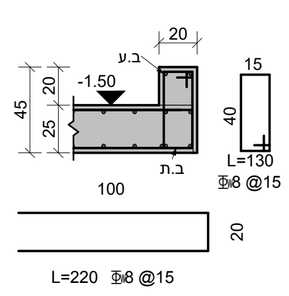
ברזל קורות קירות ועמודים

1 : 50



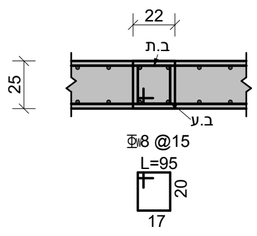
B-36

1 : 25



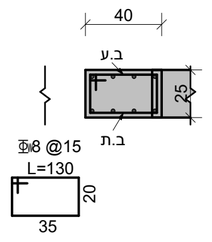
B-34

1 : 25



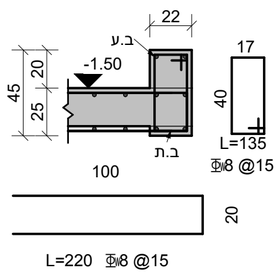
B-33

1 : 25



B-31

1 : 25



חתך טיפוסי22/45

1 : 25

הערות

1. יש לקרוא תוכנית זו יחד עם תוכנית חשמל אינסטלציה ואיטום.
2. תכנית זאת מיועדת לביצוע רק במידה ומולאו שני תנאים בסיסיים:
   א .אישור האדריכל
   ב . התוכנית מתאימה להיתר הבניה)באישור המהנדס האחראי על הביצוע)
3. תוכנית זאת תבוצע רק לאחר חתימת האדריכל והמודד עליה המאשרים כי היא מתאימה להיתר בניה והתקנים מבחינת העמדת המבנים במגרש
4. מיקום המבנה ביחס למגרש יקבע ע" י המודד בהתאם לתוכנית העמדה של האדריכל.
5. עובי כיסוי הבטון יהיה2.5o " מ בכל האלמנטים מלבד אלה שבאים במגע עם הקרקע - שם עובי הכיסוי יהיה4o "מ.
6. הארקת יסוד -יש לעיין בתכנית יועץ חשמל.
7. אין להעביר צינורות בקוטר גדול מ-50מ "מ ללא אישור מהמהנדס המתכנן.
8. דוח קרקע הינו חלק בלתי נפרד מתכנית זו.
9. סוג בטון ב-30 דרגת חשיפה 3.
10. יש לבצע התאמה בין תכניות האדריכליות ושאר היועצים לבין תכנית זו - לפני ביצוע.
11. אין להעמיס את המרפסות הן לפני הבנייה , והן אחרי הבנייה בעומס הגדול מהמצויין בתכנית!
12. פירוק טפסות בכל שלב יהיה - אך ורק באישור בכתב ממתכנן הקונסטרוקציה.

עמוד / קיר-צומח

עמוד / קיר-מפסיק

*סוגי בטון ראה ברשימת כמויות

תאריך	מהות העידכון	ע"י	
5.10.26	תוכניות לביצוע		P0

עומסים

עומס קבוע נוסף	500 =ק"ג /מ"ר
עומס שימושי	150 =ק"ג /מ"ר
עומס מרפסות	350=ק"ג /מ"ר

גובה מפלס)אדריכלות):	-2.60
מפלס פני בטון:	-2.75

מעודכן לתאריך: 5.10.26 P0

לעיון	לאישור	למכרז	לביצוע
○	○	○	●

שם הפרויקט:

וילה ליאור ואביחי אטואן

תאור השרטוט:

קומת מרתף -פריסת ברזל קורות

מס 'השרטוט:

K-12

מס 'פרויקט:	קנ"מ:
WORK-167	
דוא" ל:	גודל גליון:
tal@yarin-eng.co.il	541 X 900

מהנדס אחראי:

טל שי אטיאס

מהנדס:

רותם מאיר

יריין הנדסה
טל אטיאס: 050-444-4730
tal@yarin-eng.co.il
YARIN
תכנון | ניהול | פיקוח מבנים

01/11/2026 10:16:00
C:\Users\LENOVO P340\Desktop\תוכנית עבודה\work\רותם\מדל חוסן\קובץ\cons\פתרות תיקייה חוסאבחי אטואן-167 את.rvtתחתי